KINGSTON

به روز "کینگستون" خوش آمدید

به تمام تازه واردها به شهر کنگستون از داخل کانادا و سراسر جهان

۲۷ اکتبر ۲۰۲۴

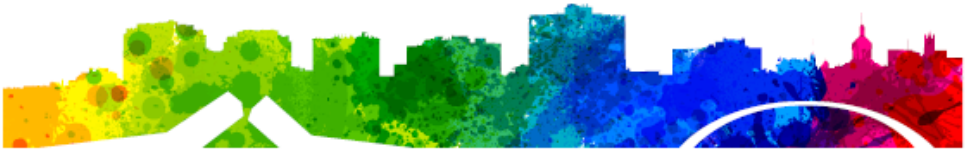

WELCOME TO **KINGSTON** DAY

در حالی که کینگستون به دنبال ایجاد جامعه‌ای است که برای همه خوش‌آمدگو و فراگیر باشد؛ و

در حالی که شهر ما به طور فزاینده‌ای متنوع‌تر می‌شود و افرادی از سراسر کشور و جهان کینگستون را خانه خود می‌نامند؛ و

در حالی که مشارکت تازه‌واردها به جامعه، رونق اقتصادی، زندگی اجتماعی و بافت فرهنگی کینگستون را تقویت می‌کند؛ و

در حالی که کینگستون به تعهد خود برای اطمینان از این که افراد تازه‌وارد احساس خوشامدی کنند و به مجموعه‌ای جامع از منابع و خدمات دسترسی داشته باشند ادامه می‌دهد؛ و

در حالی که شهر کینگستون در مشارکت با اداره امور مهاجرت کینگستون و دیگر ارائه دهندگان خدمات، در حال سازماندهی یک روز خوشامدگویی برای تازه‌واردها به کینگستون است که برای ۲۷ اکتبر ۲۰۲۴ برنامه‌ریزی شده است.

بنابراین، من، شهردار برایان پترسون، به نمایندگی از شورای شهر کینگستون بدین‌وسیله ۲۷ اکتبر ۲۰۲۴ را به عنوان "روز خوشامدگویی برای تازه‌واردها به کینگستون" در شهر کینگستون اعلام می‌کنم.

برایان پترسون
شهردار

برگه "کوپون" خوشامدگویی به کینگستون

اگر شما تازه‌واردی به کانادا هستید برگه "کوپون"خوشامدگویی رایگان خود را از شهر کینگستون در مکان‌های زیر دریافت کنید:

خدمات مهاجرت کنگستون و نواحی اطراف در خیابان837 پرینسس، واحد 201

اداره کییز، در خیابان 255 باگوت، واحد C

اداره اکفومی ACFOMI در آدرس 760 باری فیلد سنتر، شاهراه 15

اگر شما یک خانواده نظامی هستید که به کینگستون منتقل شده اید برگه "کوپن خوشامدگویی رایگان خود را از

مرکز منابع خانواده نظامی کینگستون در خیابان لندی ۳۲ دریافت کنید

این بسته دسترسی به فعالیت‌ها و خدمات کینگستون را فراهم می‌کند و می‌توان شامل بلیط ترنزیت کینگستون، بلیط ورزش برای برنامه‌های تفریحی شهری کوپن‌هایی برای نمایش‌ها در تئاتر گرند و بلیط‌های خانوادگی برای موزه‌ها (موزیم ها) باشد

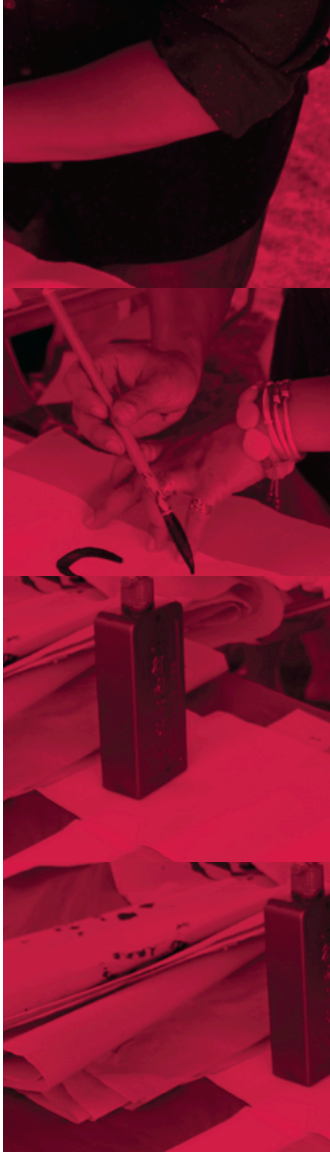

برنامه کمک هزینه‌های شهری

برنامه کمک هزینه شهری به افراد با درآمد پایین کمک می‌کند تا به برنامه‌های زیر دسترسی پیدا کنند

گذرنامه حمل و نقل مقرون به صرفه
مزایای گسترده مراقبت‌های بهداشتی
مالکیت مسئولانه حیوانات خانگی
تفریحات مقرون به صرفه
برنامه اشتغال حمل و نقل
Grand On STAGE گرند آن ستیج
Pumphouse Museum موزه (موزیم) پامپ هوز

این بودجه به افرادی که اول درخواست می‌دهند اعطا می‌شود. این کمک تا زمانی که تمام پول برای سال مصرف شود، در دسترس است

برای درخواست، یک حساب کاربری در mykingston.ca ایجاد کنید یا به خدمات اجتماعی و مسکن در خیابان 362 در خیابان مونترال مراجعه کنید.

اینجا را اسکن کنید تا با mykingston.ca حساب باز کنید.

منابع برای کودکان

کینگستون دارای دو هیئت مدرسه انگلیسی و دو هیئت مدرسه فرانسوی برای کودکان و نوجوانان است

هیئت مدرسه استان لایمستون که هئیت عمومی مدرسه انگلیسی است.
هیئت مدرسه کاتولیک استان آلگونکوین و لیک شور که هیئت مدرسه کاتولیک انگلیسی است.

مدرسه CEPEO یک مدرسه عمومی فرانسوی است
مدرسه CEPEO یک مدرسه عمومی کاتولیک فرانسوی است.

شهر کینگستون فهرست آنلاین برای کسانی که به دنبال مراقبت از کودکان هستند را راه اندازی کرده است.
کودک و خانواده وجود دارد که خدمات EarlyOn همچنان مراکز رایگان برای خانواده های که کودکان نو پیدا تا 6 ساله دارند، ادائه میدهند.

اینجا را اسکن کنید تا بیشتر در مورد مراقبت از کودکان، کمک های مالی و برنامه‌های مربوط به کودکان بدانید

اینجا را اسکن کنید تا بیشتر در مورد هیئت های مدرسه در کینگستون بدانید

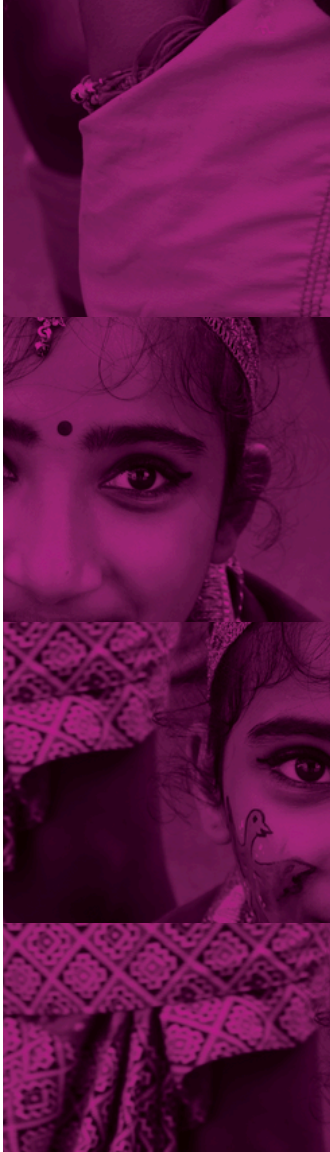

تفریحات، رویدادها و فعالیت‌ها

کینگستون برای همه، برنامه ها و فعالیت های متنوعی دارد، چه برنامه های ویژه مانند تفریحات مقرون به صرفه، ورزش، هنرها، فتنس، صحت و رفا و یا هم برنامه های داوطلبانه.

اینجا را اسکن کنید تا بیشتر در مورد
فعالیت‌ها و رویدادهای کینگستون بدانید

برای کسب اطلاعات بیشتر در باره خدمات محلی مانند حمل و نقل (بس های شهری) کینگستون یا خدمات زباله و بازیافت، به ویبسایت cityofkingston.ca مراجعه کنید.

خدمات صحی و درمانی

اگر به مراقبت های صحی (پزشکی) نیاز دارید، به موارد زیر مراجعه کنید:

بخش عاجل (اورژانسی) در خیابان 41 غربی کینگ جهت موارد عاجل و اضطراری

مرکز مراقبت فوری جاده 166 بروک برای نیاز های پزشکی غیر اضطراری که به توجه فوری نیاز دارند.
کلینیک سرپایی کودکان در آدرس 166 بروک برای خدمات پزشکی فوری برای افراد 18 ساله و کمتر از آن.

برای دریافت مشاوره صحی رایگان و محرمانه از طریق تلفن با پرستار Health811 با شماره 811 تماس بگیرید. این خدمات به زبان های مختلف در دسترس است.

اگر به یک ارائه دهنده خدمات صحی منظم مانند پزشک خانواده نیاز دارید، به صورت آنلاین با Health Care Connect ثبت نام کنید و یا با شماره 811 تماس بگیرید.

برای ثبت نام با Health Care Connect اینجا را اسکن کنید.

حمایت های غذایی

در کینگستون، جاهای برای تهیه غذای سالم و مقرون به صرفه وجود دارد، از جمله بساط های بازار مزرعه، بساط های تولیدات تازه و برنامه های غذایی.

برای دریافت فهرست با جزئیات، اینجا را اسکن کنید.

برای دریافت فهرستی از غذا های متنوع، اینجا را اسکن کنید.

برای دریافت حمایت غذای رایگان، به مکان های زیر مراجعه کنید:

بانک غذایی Partners in Mission در خیابان 140 هیکسون
ارتش نجات یا Salvation Army در خیابان 342 پاتریک
انجمن سنت وینسنت د پاول در آدرس 85 خیابان استیفن
مارتا تیبل Martha's Table در آدرس 629 خیابان پرنسیس
کلیسا کافه Café Church در آدرس 333 خیابان پرنسیس، شماره 200
مرکز خدمات سنت ماری در آدرس 260 خیابان بروک
- ناهار با جورج در آدرس 129 خیابان ولینگتون

خدمات اشتغال

آیا به دنبال شغل یا حمایت برای ساختن حرفه خود هستید؟

بیشتر افراد واجد شرایط برای دریافت منابع آموزشی در زمینه اشتغال و مشاوره رایگان هستند، از جمله تهیه رزومی، جستجوی کار و دسترسی به آموزش های مهارتی از طریق سازمانهای زیر:

اداره ACFOMI برای حمایت هر دو زبان (انگلیسی و فرانسوی) در آدرس 760 مرکز باری فیلد، شاهراه 15.
اداره کییز KEYS در آدرس 182 خیابان سدینهام
ریستارت ReStart در آدرس 900 خیابان مونترال
خدمات اشتغال (کاریابی) سنت لارنس در آدرس 785 خیابان میدپارک، شماره 101
مارچ آف دایمز March of Dimes برای افراد دارای معلولیت در آدرس 920 خیابان پرنسس، شماره 360

اگر شما در حال حاضر یک دانشجوی بین‌المللی در مقطع پس از دبیرستان هستید با خدمات شغلی مدرسه خود برای دریافت حمایت‌های تخصصی ارتباط برقرار کنید

منابع ضد نفرت کینگستون

شهر کینگستون متعهد به ایجاد جامعه‌ای است که در آن همه بتوانند در امنیت سلامتی، تأمین غذا و خوشی زندگی کنند

یک چالش در برابر این تعهد، گسترش نفرت است. فعالیت‌های نفرت‌انگیز با هدف ایجاد احساس ناامنی در جوامع و افراد انجام می‌شوند.

اگر احساس میکنید که هدف یک فعالیت یا جنایت نفرت آمیز قرار گرفته اید، میتوانید آن را با استفاده از کیو آر QR کود به پولیس گزارش دهید یا به شماره های زیر تماس بگیرید:

اگر وضعیت اضطراری است با 911 تماس بگیرید
اگر وضعیت اضطراری نیست با شماره 613.549.4660 تماس بگیرید

اینجا را اسکن کنید تا در باره منابع دیگر و روش های گزارش دهی اطلاعات بیشتر کسب کنید.

اینجا را اسکن کنید تا یک گزارش آنلاین به پلیس کینگستون ارسال کنید.

KINGSTON

با سپاس از تمام شرکای گرامی!

ACFOMI

Immigrant Services Kingston and Area
A part of Kingston Community Health Centres (KCHC)

KEYS
Jobseeker • Employer • Newcomer

kip Kingston immigration Partnership

KMFRC Kingston Military Family Resource Centre | CRFMK Centre de ressources pour les familles des militaires de Kingston

KL&S Kingston Literacy & Skills

Queen's UNIVERSITY

RSIFEO
RÉSEAU DE SOUTIEN À L'IMMIGRATION FRANCOPHONE DE L'EST DE L'ONTARIO

Language Assessment Services

Limestone DISTRICT SCHOOL BOARD

Algonquin & Lakeshore Catholic District School Board

DOORS
DIOCESE OF ONTARIO REFUGEE SUPPORT

کنگسٹن میں خوش آمدید ایپ

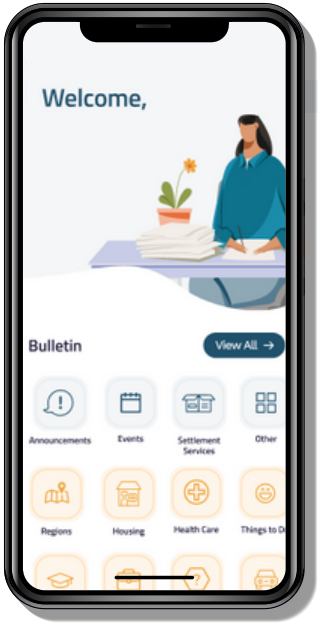

کیا آپ کینیڈا میں نئے آئے ہیں اور کنگسٹن میں رہائشپذیر ہیں یا پہنچنے والے ہیں؟

اپنی نئی برادری کی گائیڈ، ’کنگسٹن میں خوش آمدید‘ ایپ کو دریافت کریں۔

اہم خصوصیات:

صحت کی دیکھ بھال سے لے کر رہائش تک ضروری مقامی وسائل کے بارے میں جانیۓ۔
آپ کی مدد کے لیے تیار سماجی تنظیموں سے جڑیں۔
ثقافتی تقریبات، تہواروں اور سرگرمیوں کے بارے میں آگاہ رہیں۔
15 سے زیادہ زبانوں میں رہنمائی حاصل کریں۔

ڈاؤن لوڈ کریں

Download on the App Store

GET IT ON Google Play